Ref. 6/6760

PROCASA

PORT DE LA SELVA, EL

6080 m2 | 758 m2 | 6 | 5 | 0 | 50 m

Ubicada sobre una colina privada de aproximadamente 5.000 m², en una posición dominante sobre El Port de la Selva, esta residencia disfruta de una panorámica excepcional de 360° que abraza el mar Mediterráneo, la bahía, el puerto, el núcleo del pueblo y las montañas del Parque Natural del Cap de Creus. Su emp ...

3.900.000 €







Tels: (+34) 670 221 561 - 972 15 43 21 - 670 222 809










www.procasa.com









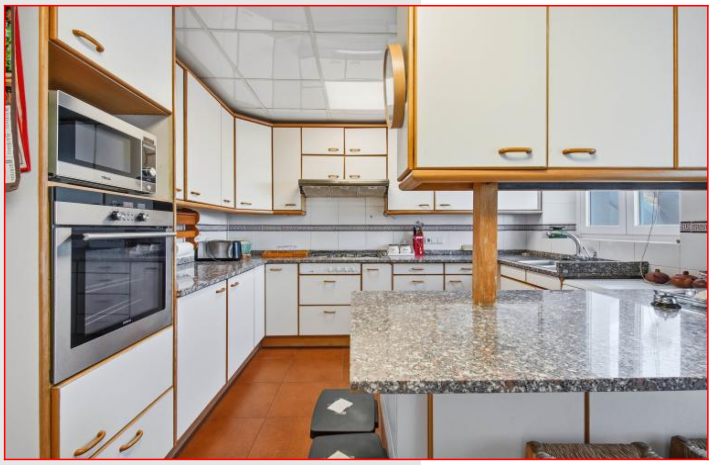





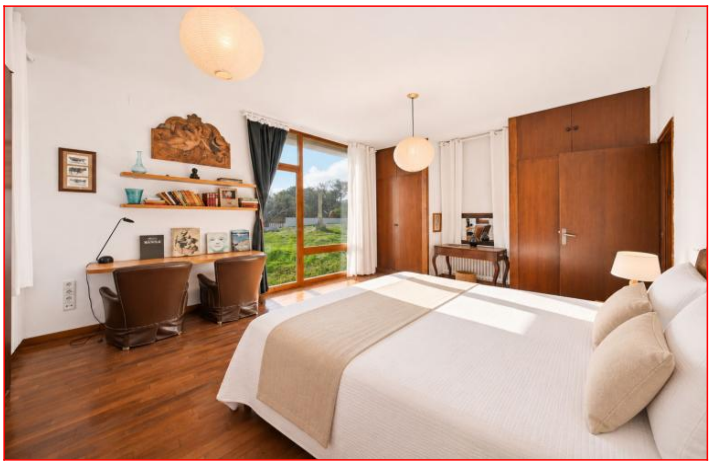




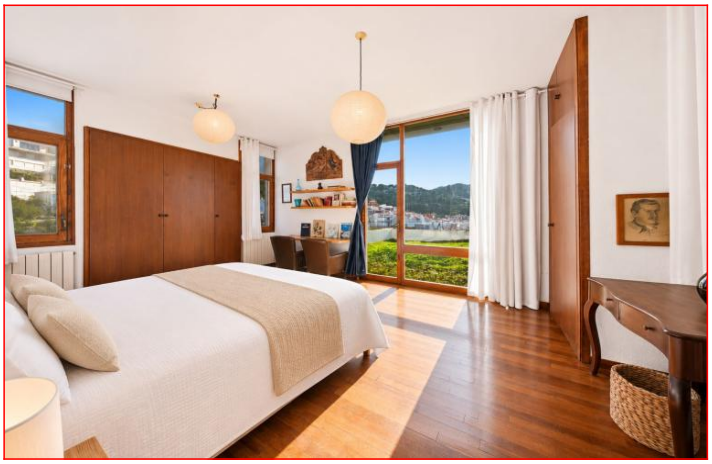

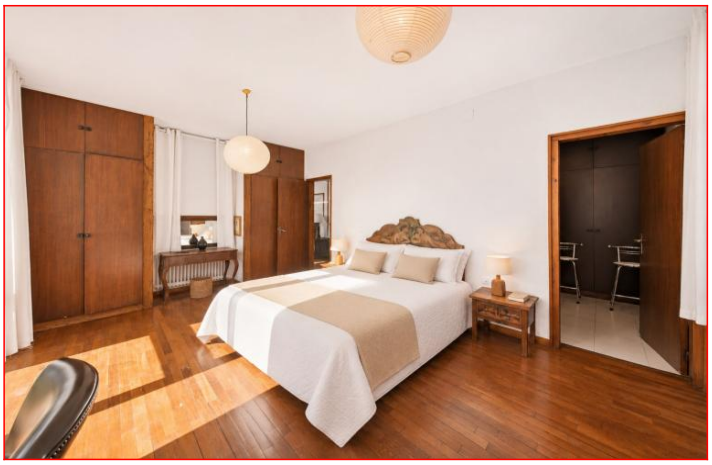







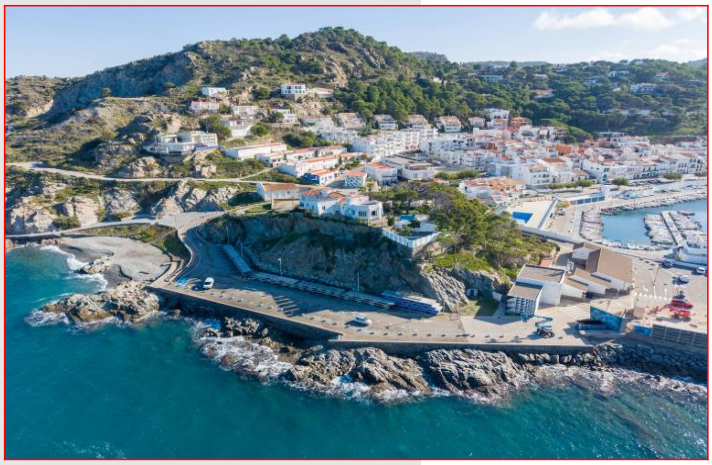





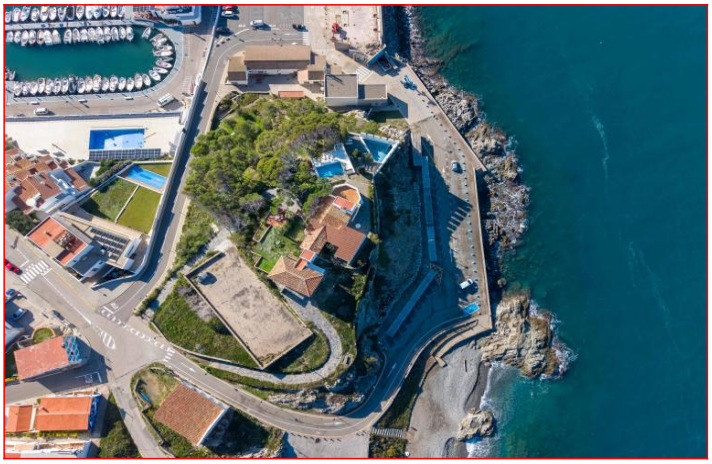













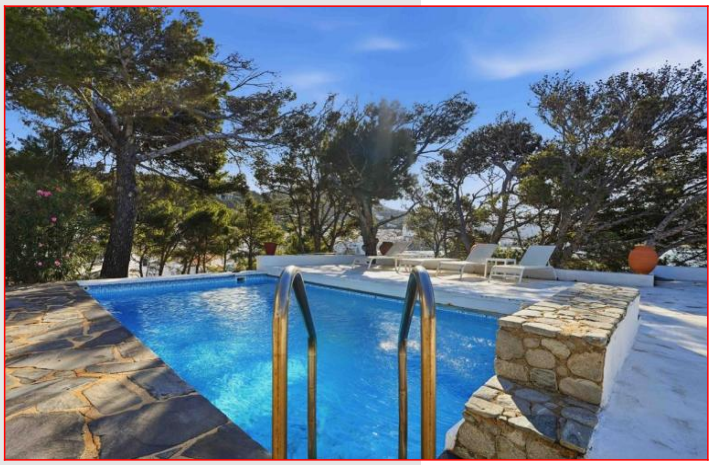




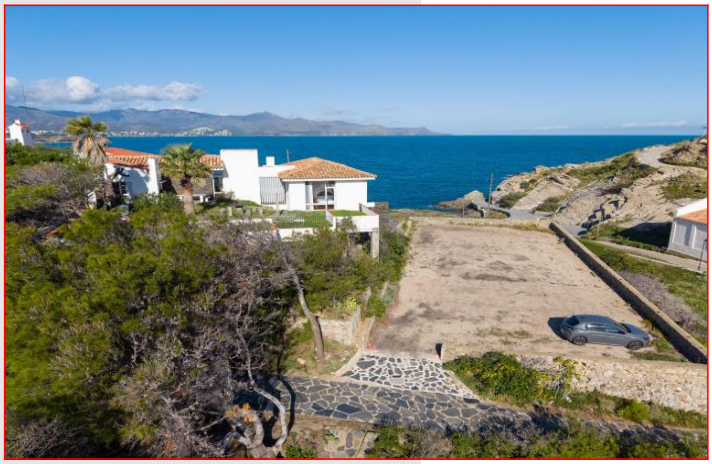

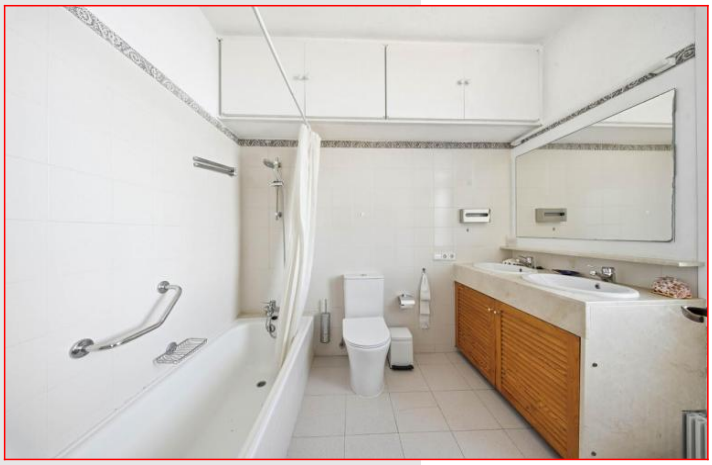





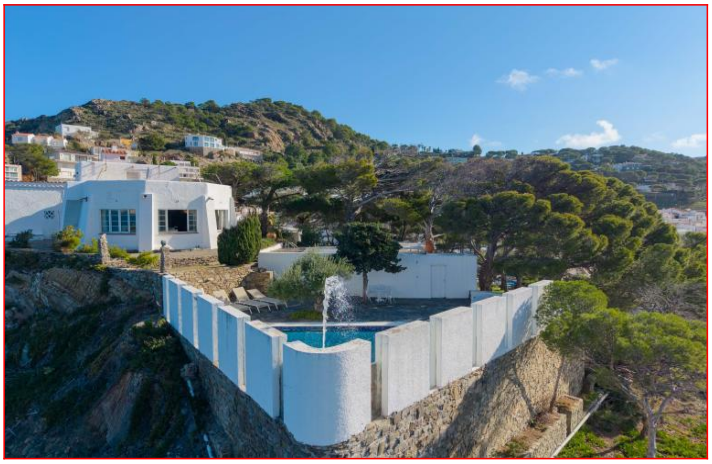







www.procasa.com













