Ref. 5/6756

PROCASA

EMPURIABRAVA

669 m2 | 154 m2 | 2 | 1 | 0 | 0 m2

16.00 x 3.00 m | 5000 m

Esta magnífica casa de una sola planta, con una superficie habitable de 154 m², se encuentra en una parcela de 669 m² orientada al sur, cerca del centro de la ciudad.

En la calle, dispone de aparcamiento privado para varios vehículos y garaje.

849.000 €







Tels: (+34) 670 221 561 - 972 15 43 21 - 670 222 809

www.procasa.com

















www.procasa.com











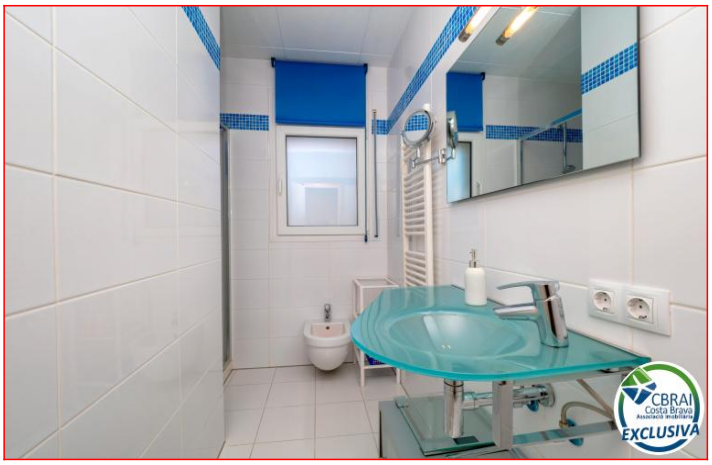

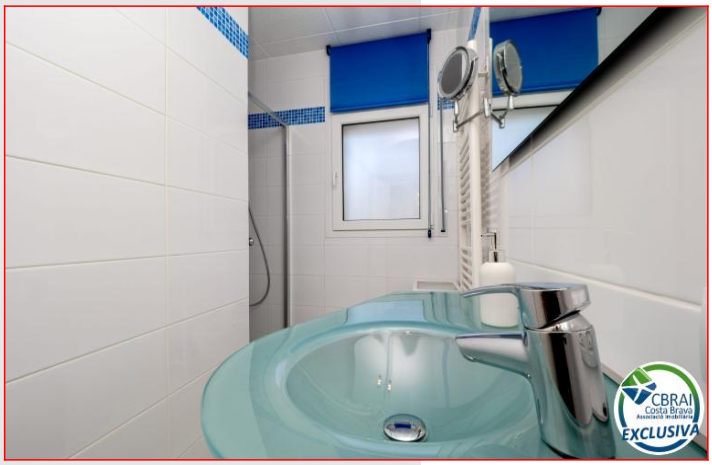












www.procasa.com

















www.procasa.com







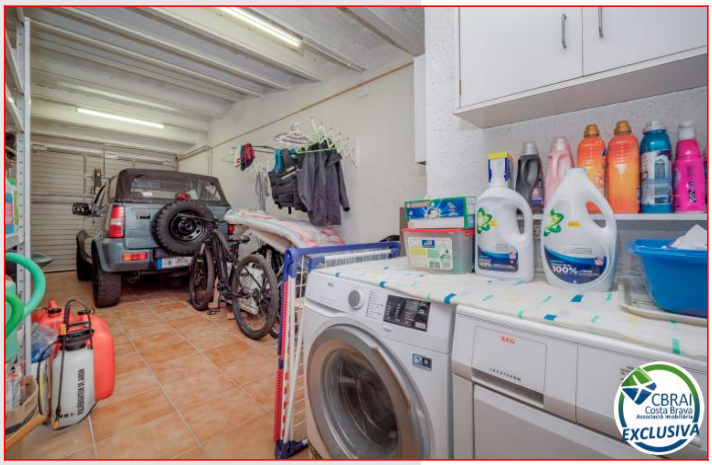


www.procasa.com













