Ref. 6/6749

PROCASA

EMPURIABRAVA

920 m2 | 448 m2 | 7 | 7 | 1 | 1000 m

Descubre esta magnífica villa situada en una de las zonas más privilegiadas de Empuriabrava, junto a un amplio canal navegable, ideal para los amantes del mar y de la navegación.

La propiedad se asienta sobre una parcela de aproximadamente 1.000 m², con una superficie construida de 448 m², ofreciendo ampli ...

1.695.000 €







Tels: (+34) 670 221 561 - 972 15 43 21 - 670 222 809

www.procasa.com






























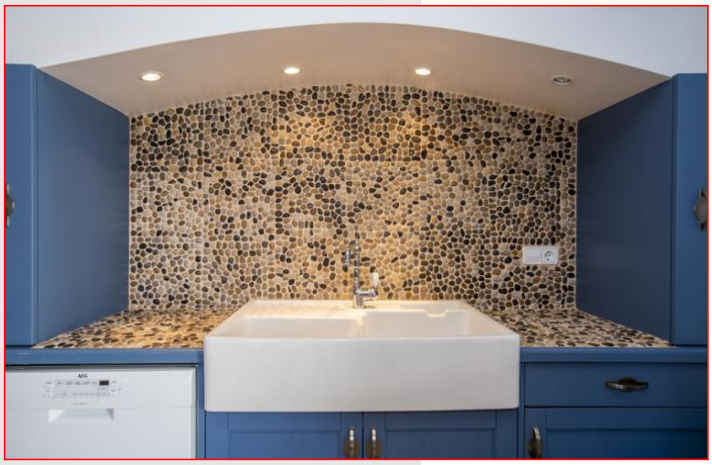






















www.procasa.com





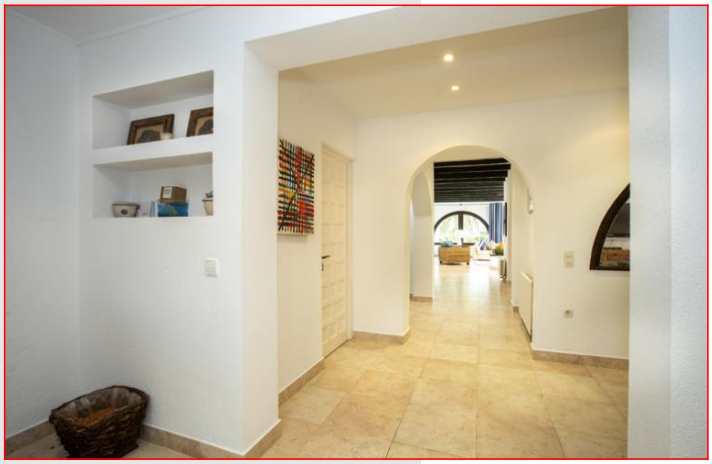

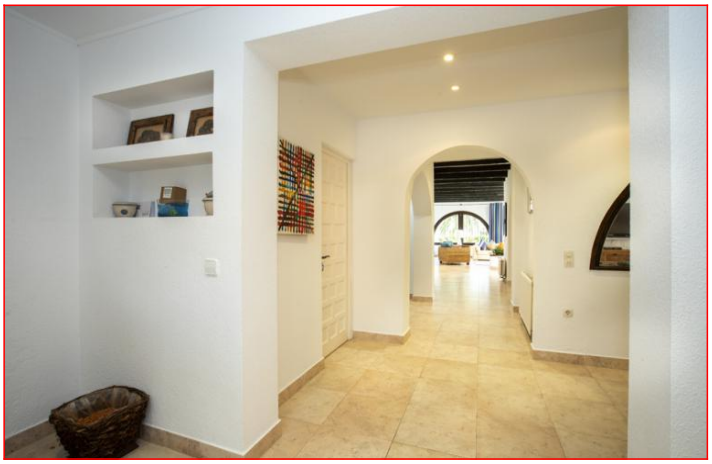





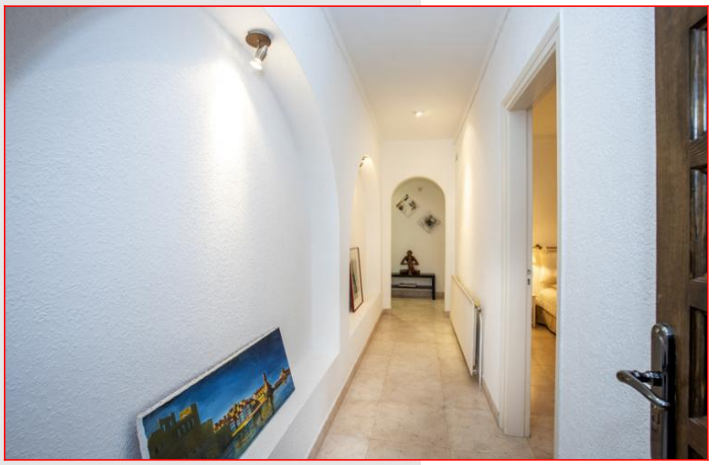



www.procasa.com





