Ref. 6/6695

PROCASA

EMPURIABRAVA

433 m2 | 203 m2 | 4 | 2 | 0 | 1000 m

Situada en Peni, una de las zonas más solicitadas de Empuriabrava, esta casa esquinera combina tranquilidad, privacidad y proximidad al centro. Su orientación suroeste permite disfrutar del sol durante gran parte del día.
La propiedad se encuentra sobre una parcela en esquina, con espacios exteriores diseñad ...

750.000 €

Tels: (+34) 670 221 561 - 972 15 43 21 - 670 222 809
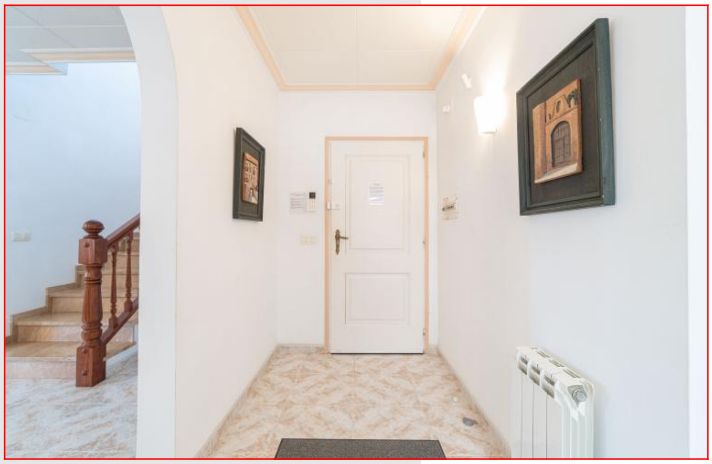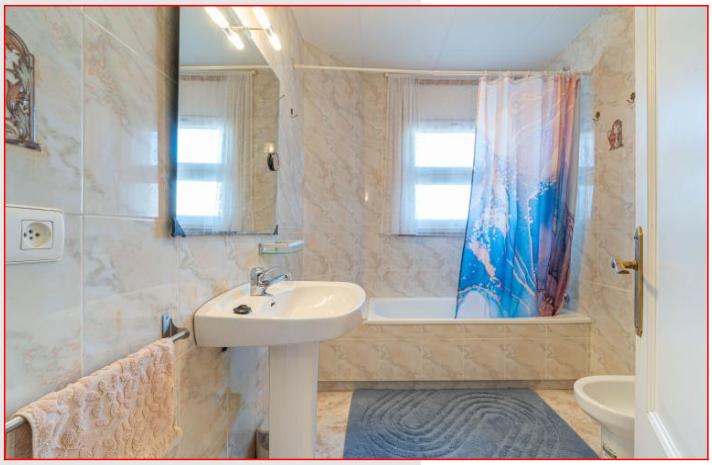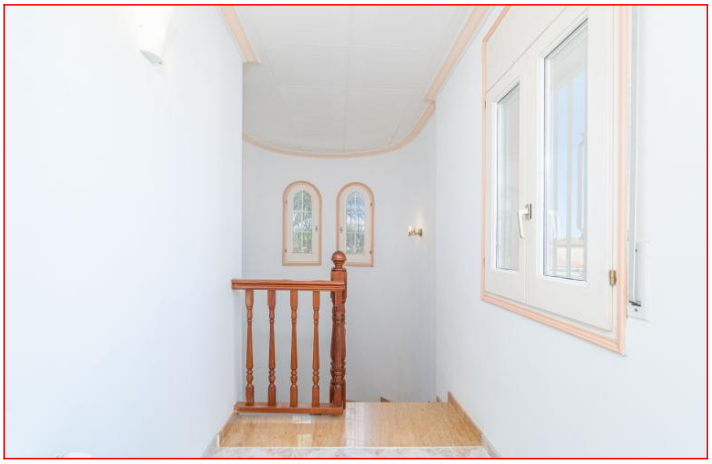
74
A