

Gran apartamento a unos minutos del paseo marítimo, de la playa y cerca de todas las comodidades.

Se encuentra en la agradable zona de La Cuana.

Consta de 3 habitaciones grandes (1 suite con su propio baño con ducha y 2 habitaciones dobles), 1 baño completo con bañera, 1 aseo para invitados, cocina independi ...

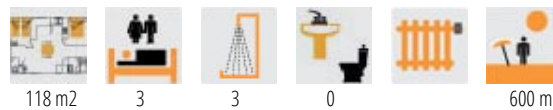
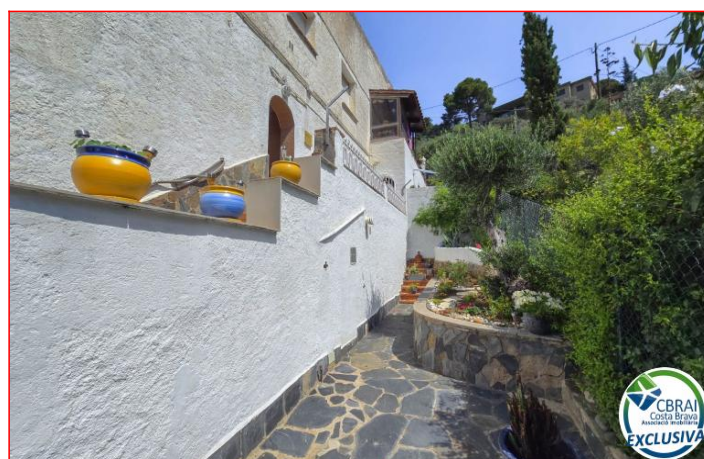
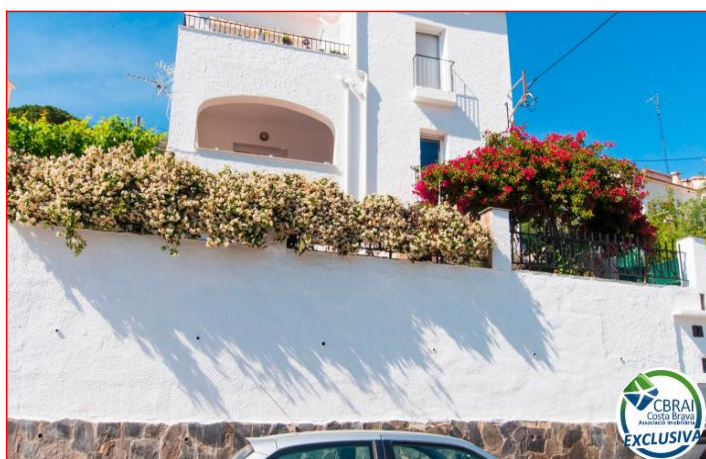
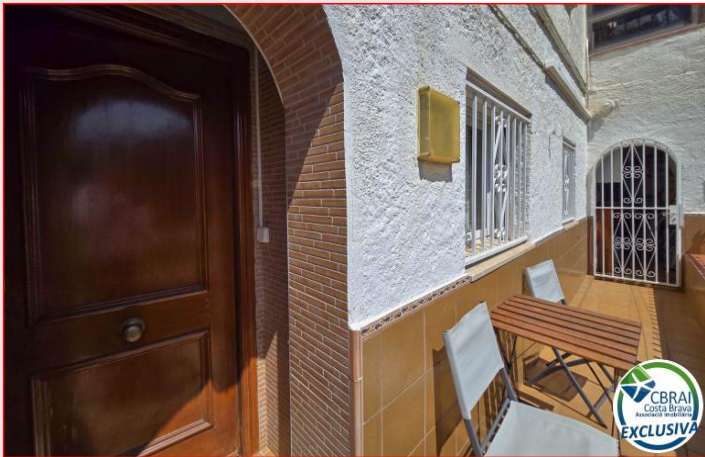
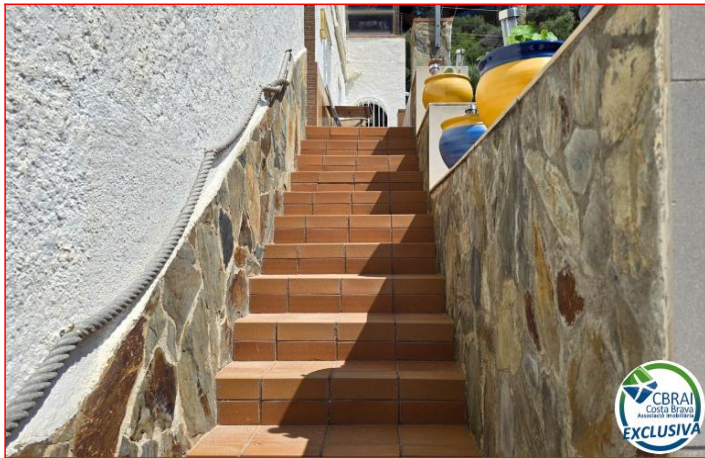
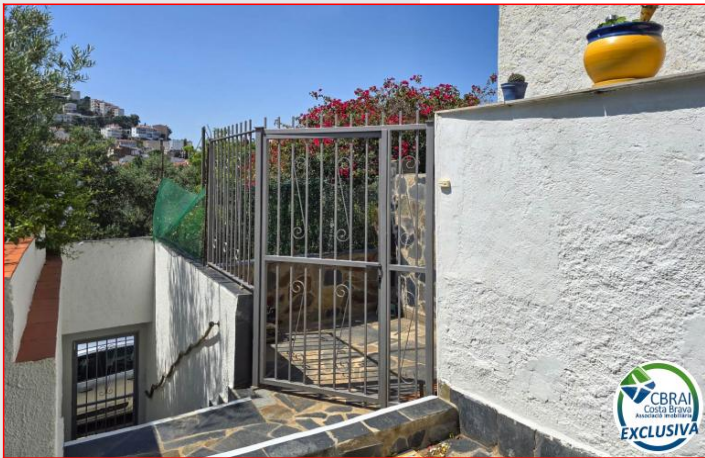
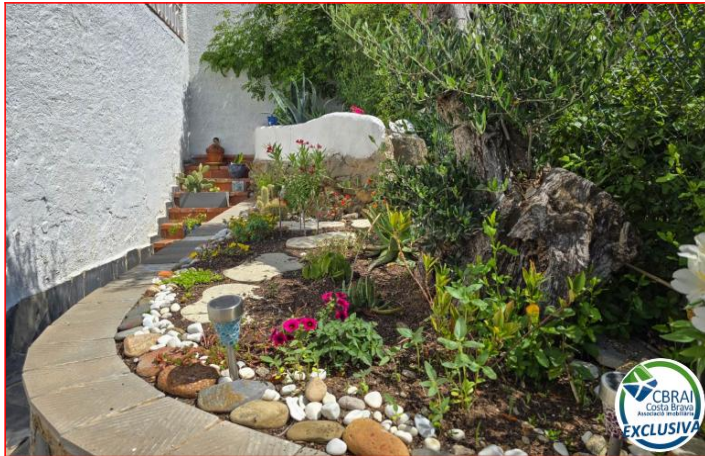

319.000 €

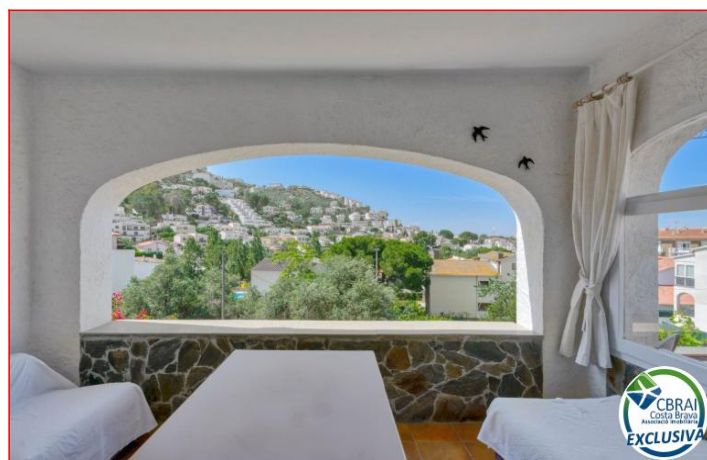

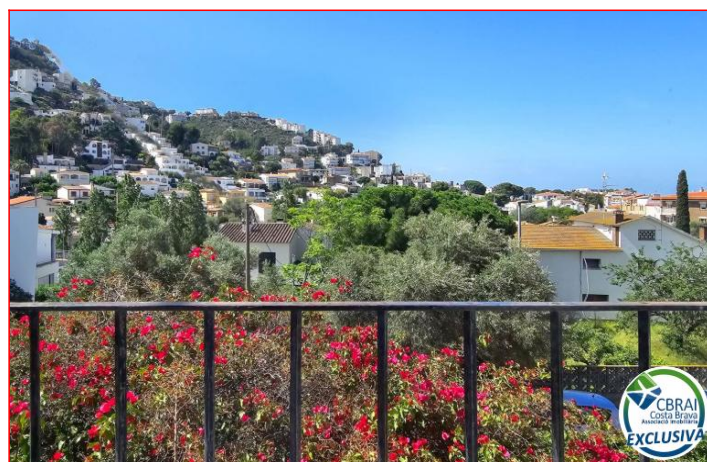
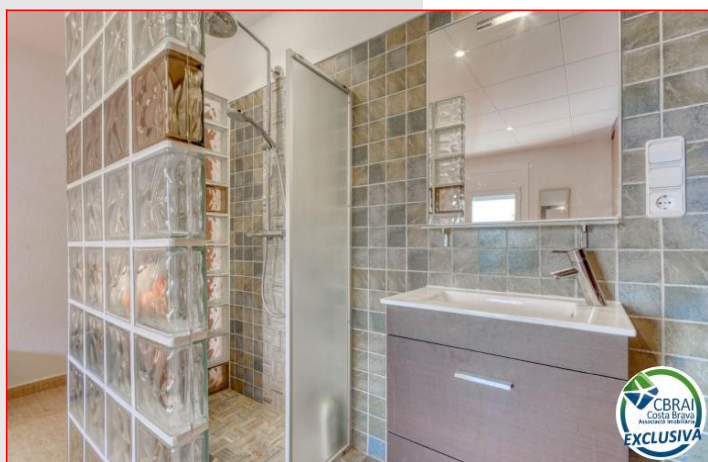
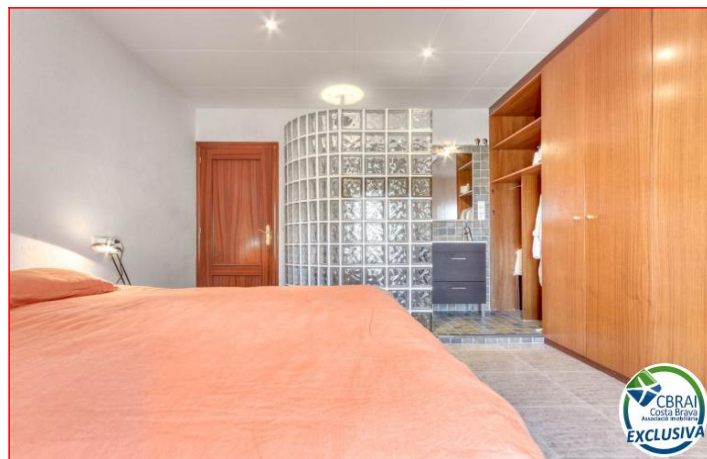

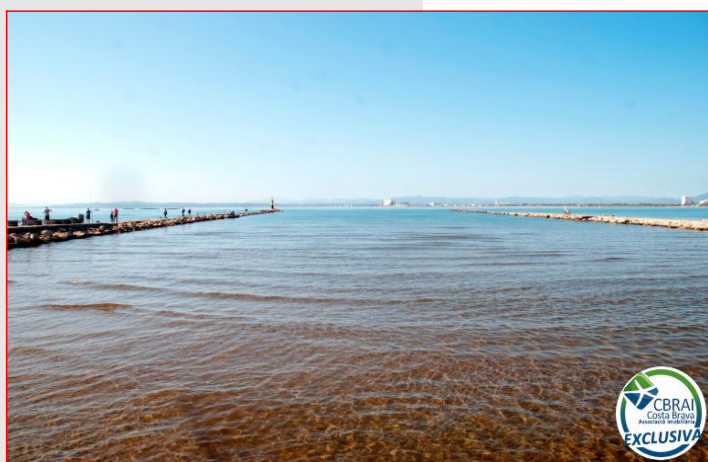
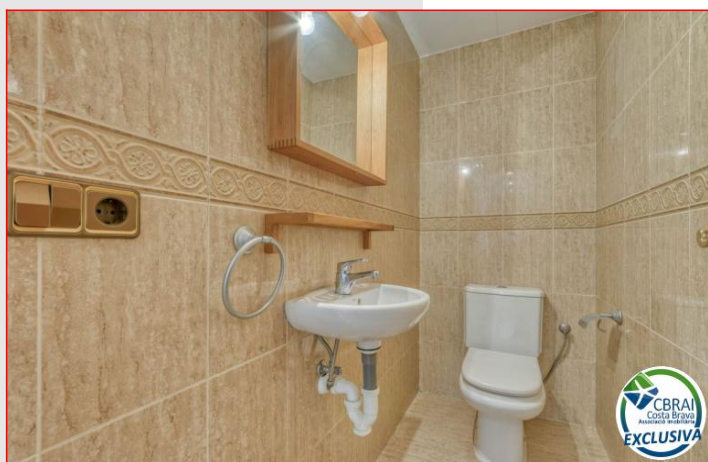

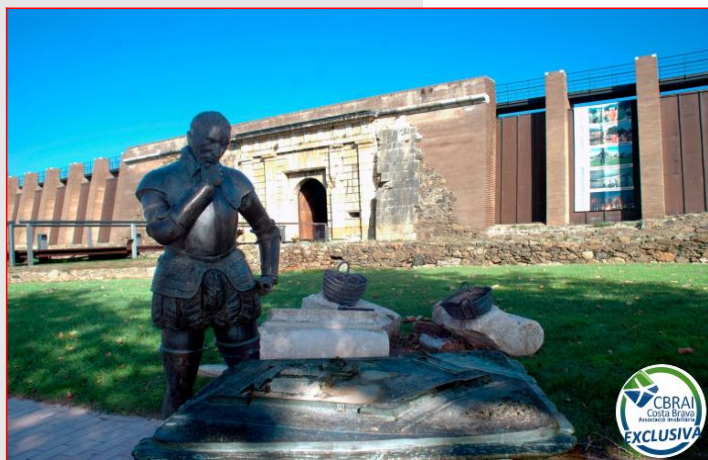
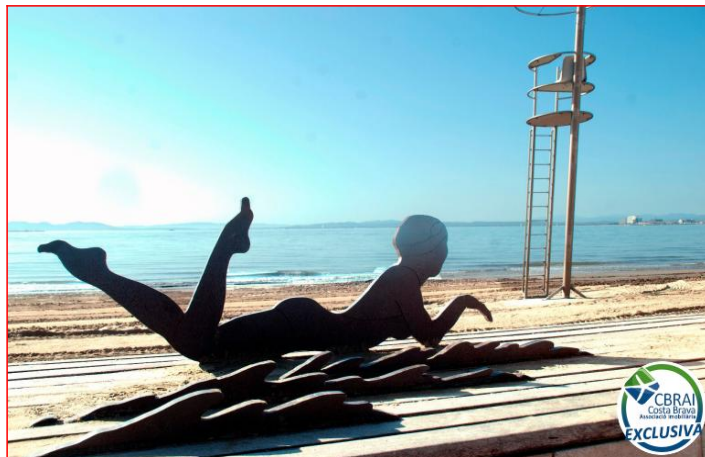



QUALIFICACIÓ ENERGÈTICA DE L'EDIFICI ACABAT

DADES DE L'EDIFICI

Normativa vigent construcció/instal·lació: **Abans de 1979**

Referència cadastre: **548830400**

ETIQUETA

Tipus d'habitatge: **Habitatge individual en bloc d'habitatges**

Adreça: **Carrer LA PEDRERA**

Municipi: **Roses**

Codi: **17480**

CC.LL: **Catalunya**

ESCALA DE LA QUALIFICACIÓ ENERGÈTICA

- A més eficient
- B
- C
- D
- E
- F
- G menys eficient

Consum energètic: **204** kWh/m² any

Emissió CO₂: **46** kg/m² any

REGISTRE

888XWSR1J

Generalitat de Catalunya
Institut Català d'Energia

Vàlida fins: **08/08/2024**

ESPAÑA
ENVERDITZ 2019-2021-2024

