Ref. 17/4913

PROCASA

EMPURIABRAVA

500 m2 | 267 m2 | 4 | 4 | 1 | 40 m2 | 600 m

A pocos metros de la playa de la Rubina en Empuriabrava y de la salida al mar, se encuentra esta maravillosa y amplia Villa de 267 metros cuadrados construidos sobre una parcela de 500 metros cuadrados.
Se trata de una Villa amplia con un amarre para barcos de hasta 12 metros de largo, siendo tres viviendas ...

935.000 €







Tels: (+34) 670 221 561 - 972 15 43 21 - 670 222 809

www.procasa.com

















www.procasa.com



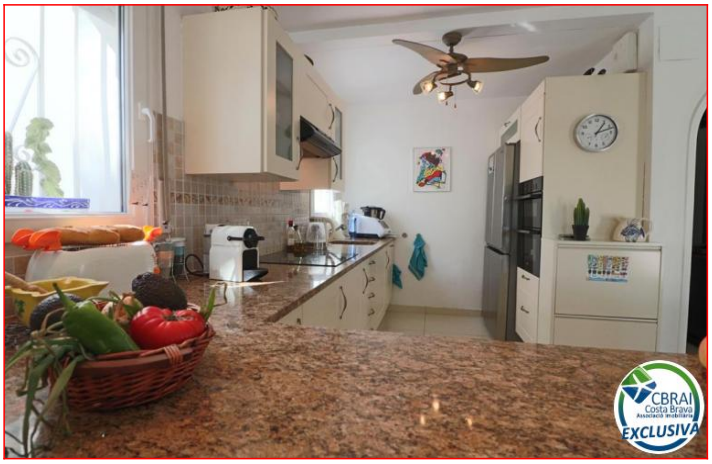









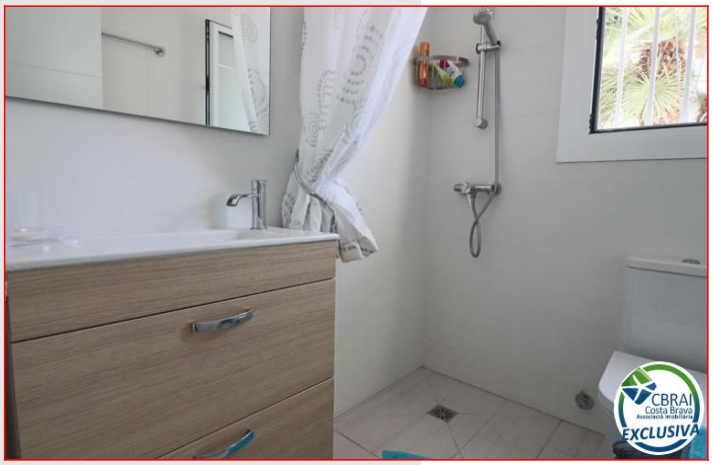



www.procasa.com











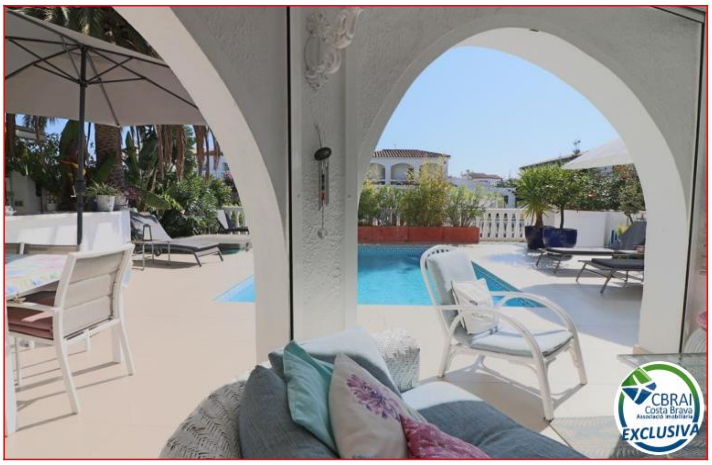





www.procasa.com

















www.procasa.com











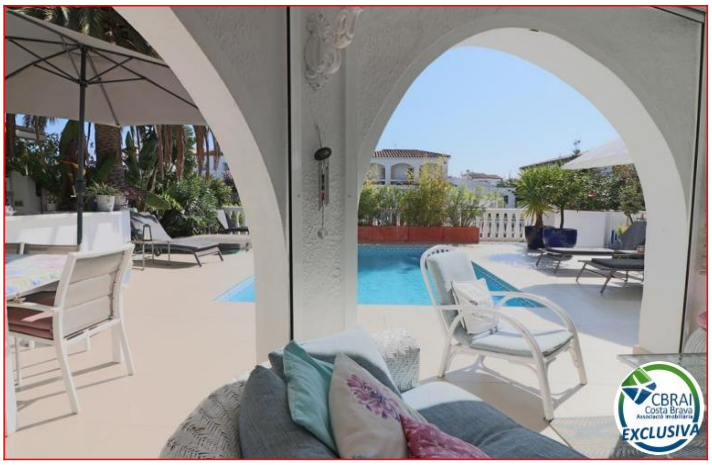














www.procasa.com

















www.procasa.com







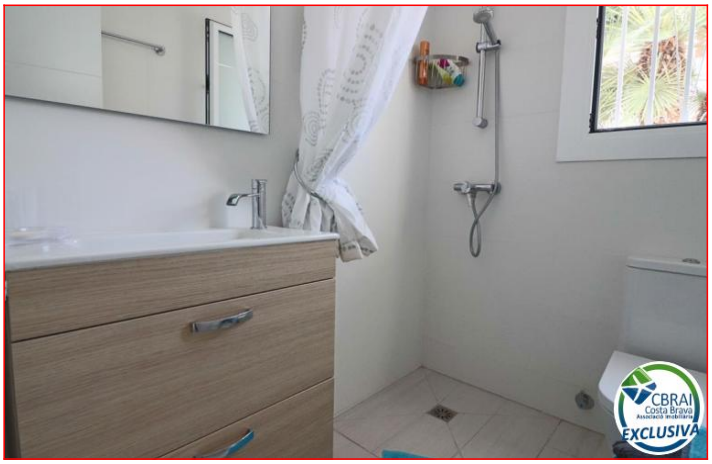

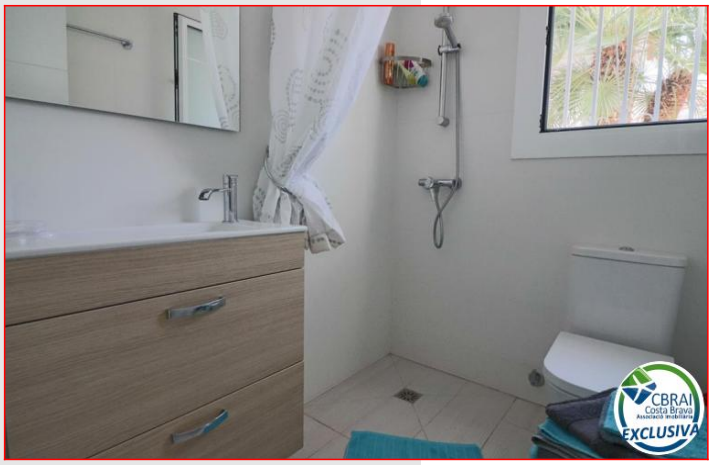

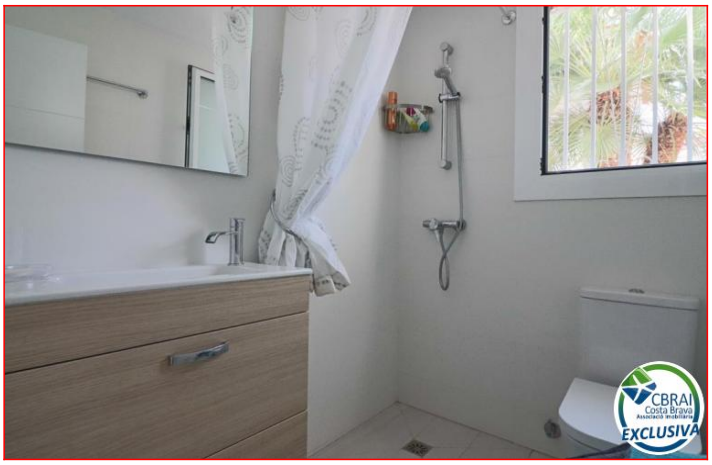























www.procasa.com













