Ref. 24/4595

www.procasa.com
PROCASA
CONSTRUCCIONS · PROMOCIONS · IMMOBILIARIA · VENTES

EMPURIABRAVA

51 m2 | 2 | 1 | 0

50 m

Apartamento reformado en venta en Gran Reserva, Empuriabrava, uno de los complejos más recomendados en Empuriabrava. Muy cerca de todos los comercios y de la playa. Cuenta con varias piscinas y jardines.
Este apartamento tiene una superficie de 51 m². Consta de un gran salón-comedor con cocina americana, dos ...

145.000 €

Tels: (+34) 670 221 561 - 972 15 43 21 - 670 222 809

CBRAI
Costa Brava
EXCLUSIVA

CBRAI
Costa Brava
EXCLUSIVA

CBRAI
Costa Brava
EXCLUSIVA

CBRAI
Costa Brava
EXCLUSIVA

CBRAI
Costa Brava
EXCLUSIVA

CBRAI
Costa Brava
EXCLUSIVA

CBRAI
Costa Brava
EXCLUSIVA

CBRAI
Costa Brava
EXCLUSIVA

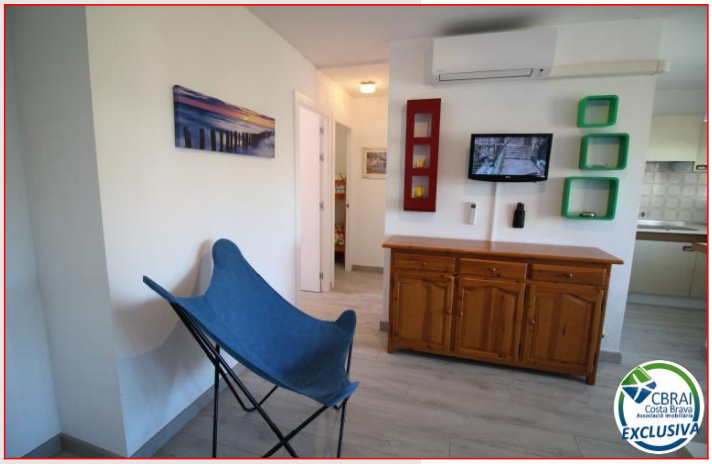

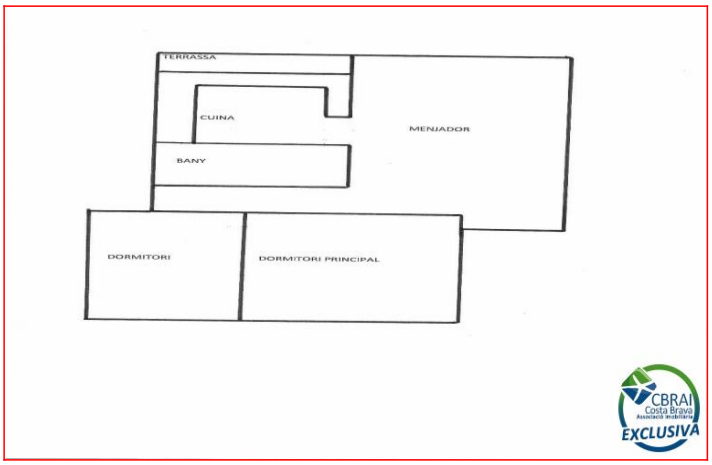
TERRASSA
CUINA
MENJADOR
BANY
DORMITORI
DORMITORI PRINCIPAL

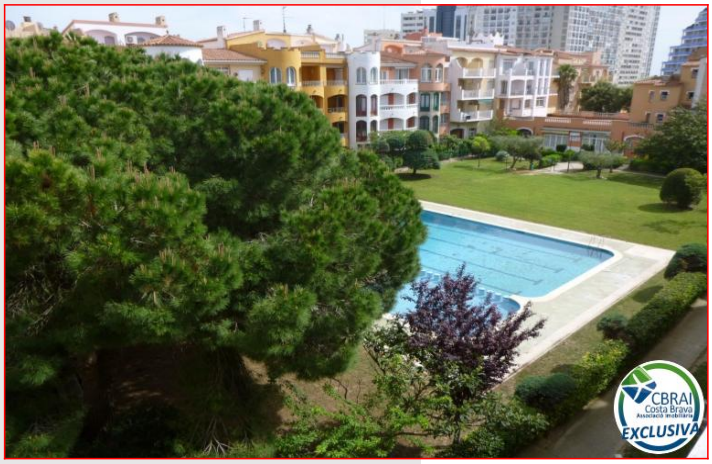
CBRAI
Costa Brava
EXCLUSIVA

CBRAI
Costa Brava
EXCLUSIVA

CBRAI
Costa Brava
EXCLUSIVA

CBRAI
Costa Brava
EXCLUSIVA